

02 Dienstgebäude (Seitenflügel)

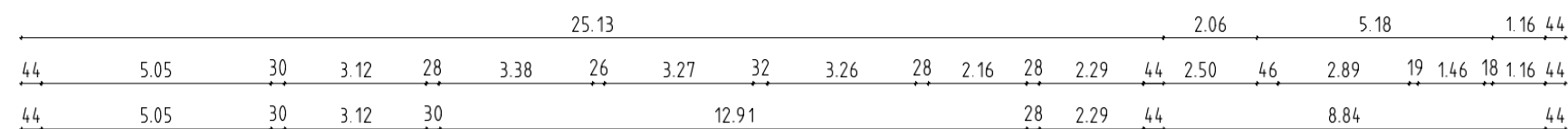

03 Garage/Werkstatt

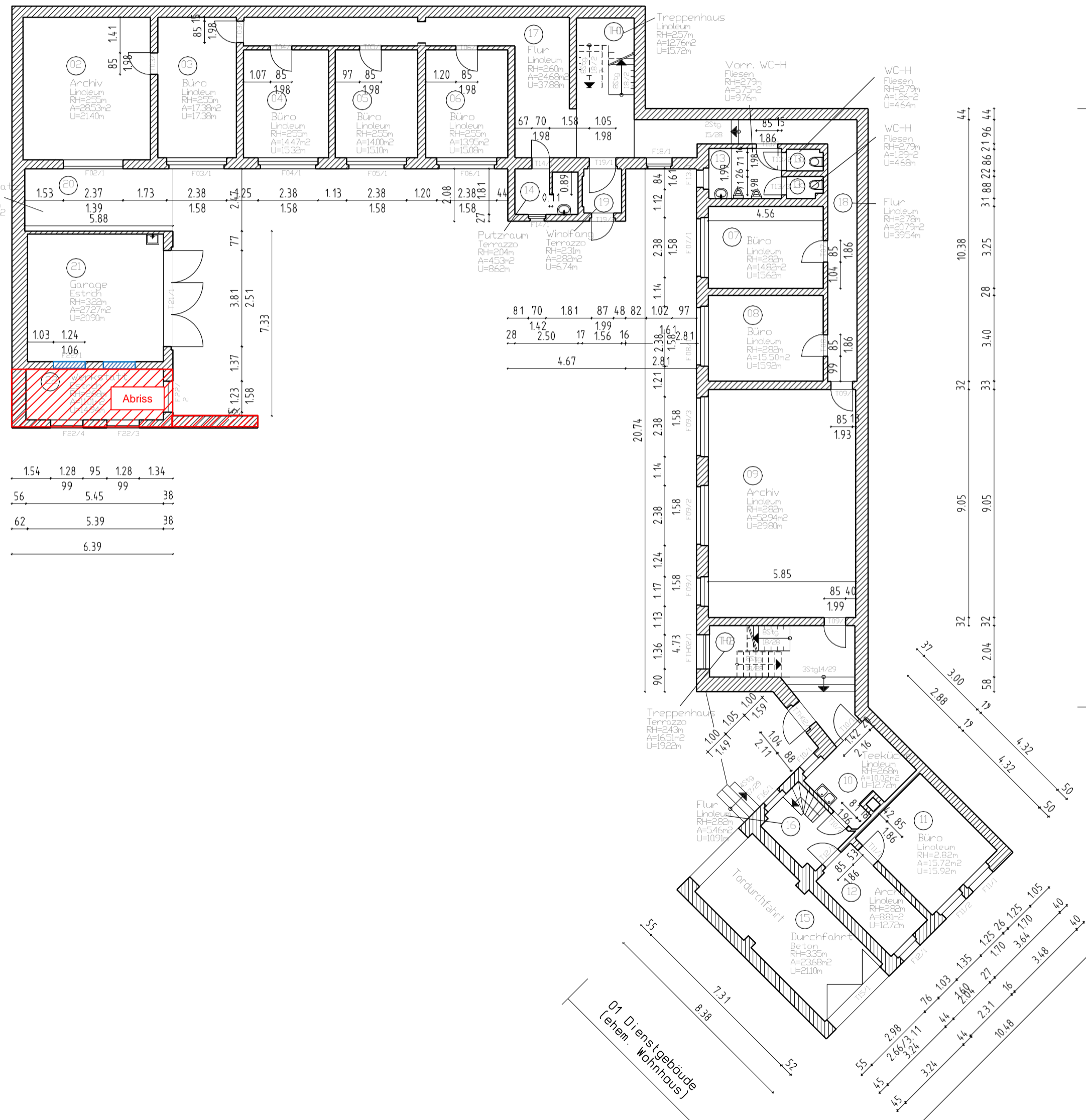
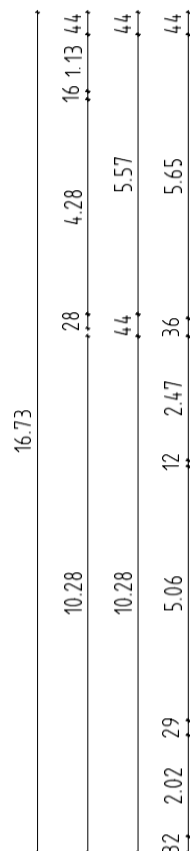

154	128	95	128	134
56	99	5.45	99	38
62		5.39		38
		6.39		

01 Dienstgebäude (ehem. Wohnhaus)

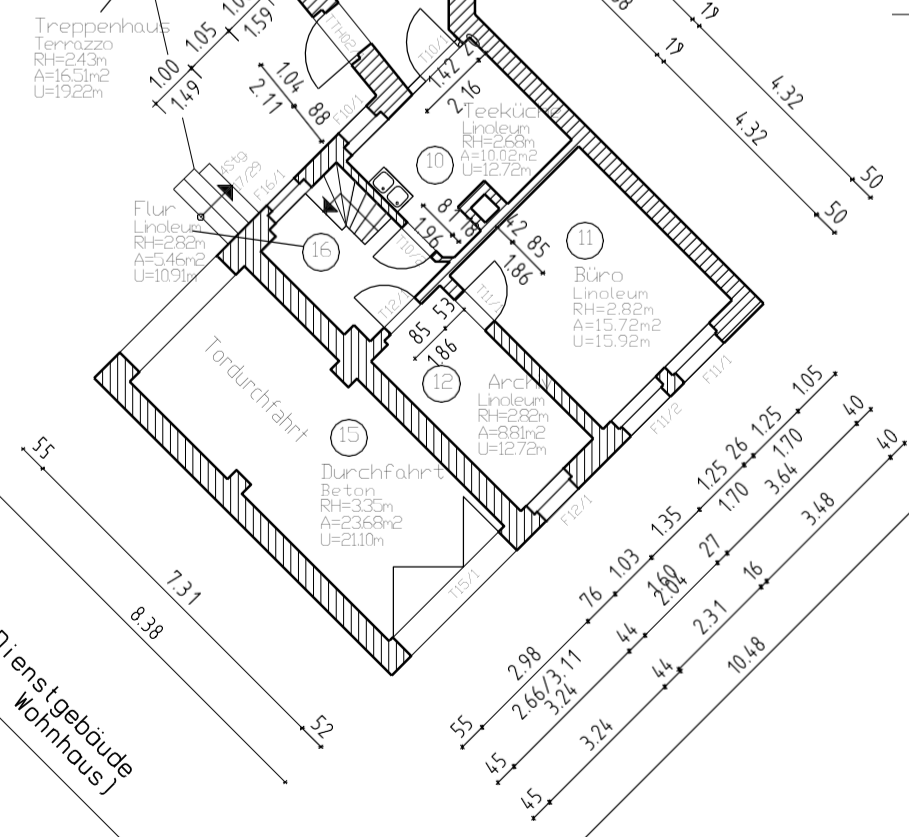

02 Dienstgebäude (Seitenflügel)

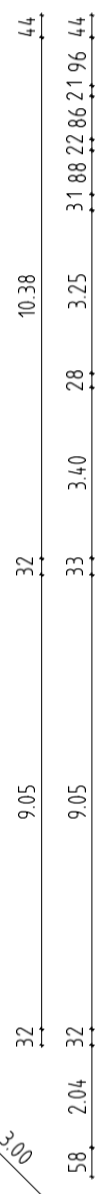

<p>LANDESBETRIEB BAU DES LANDES SACHSEN-ANHALT NIEDERLASSUNG SÜD An der Fliederwegkaserne 15, 06130 Halle (Saale) Tel.: 0345/482360 Fax: 0345/482369</p>			
Liegenschaft: Landesamt für Geologie und Bergwesen Friedrich-Ragner-Str. 56 Halle/Saale Lieg. Nr.: 030301	Gebäude: Dienstgebäude (ehem. Wohnhaus) Dienstgebäude (Seitenflügel) Garage/Werkstatt Geb. Nr.: 01-03	Bezeichnung: Grundriß Erdgeschoß Maßstab: 1:100 Bl.-Nr.: Bereichsleiter: gezeichnet: bearbeitet: geprüft: Datum: März 2010	
Architektur-/Planungsbüro: Zustimmung durch nutzende Verwaltung: gezeichnet: bearbeitet: geprüft: Datum: März 2010		Bereichsleiter: gezeichnet durch übergeordnete Instanz: geprüft: Datum: März 2010	

02 Dienstgebäude (Seitenflügel)

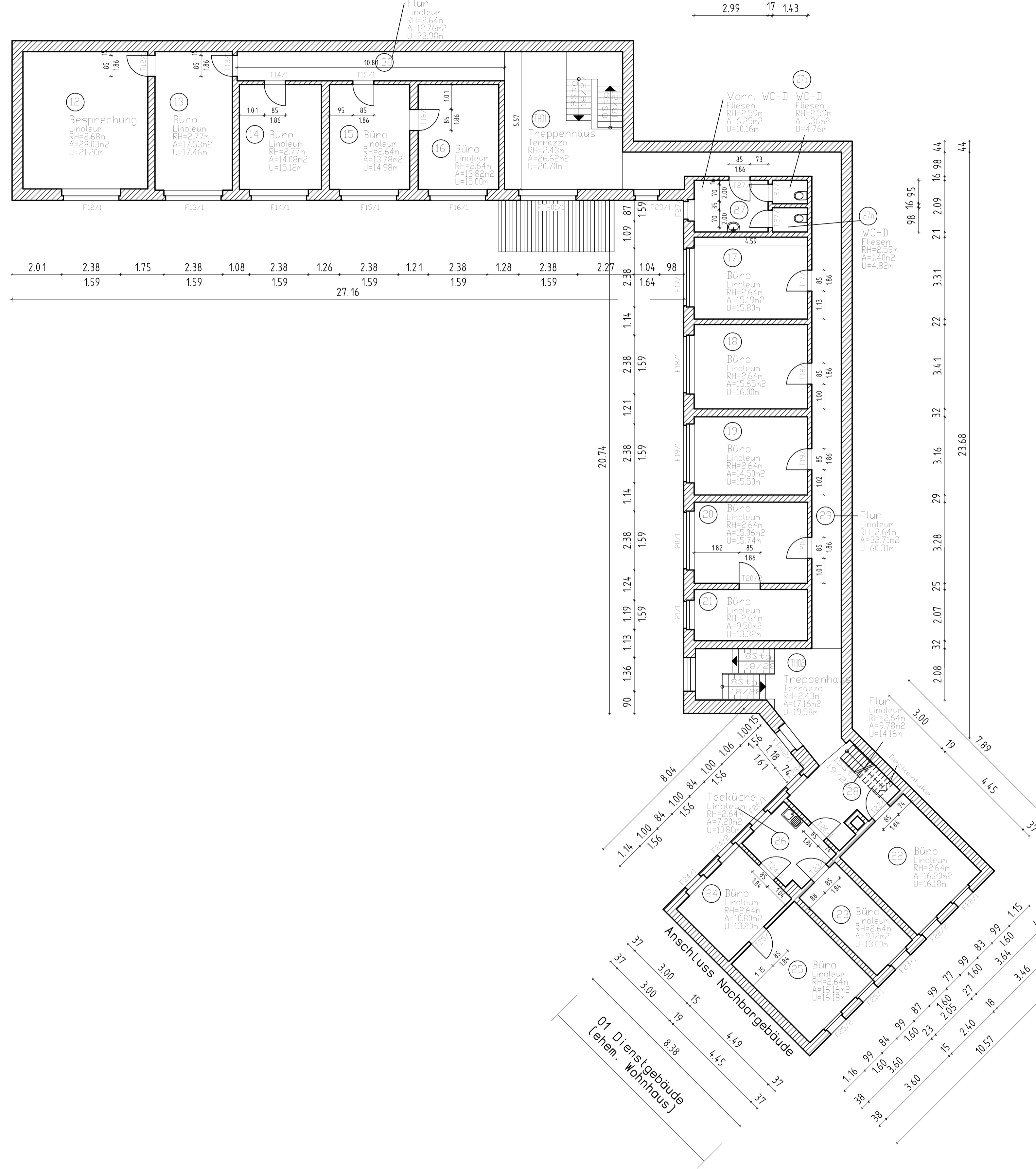
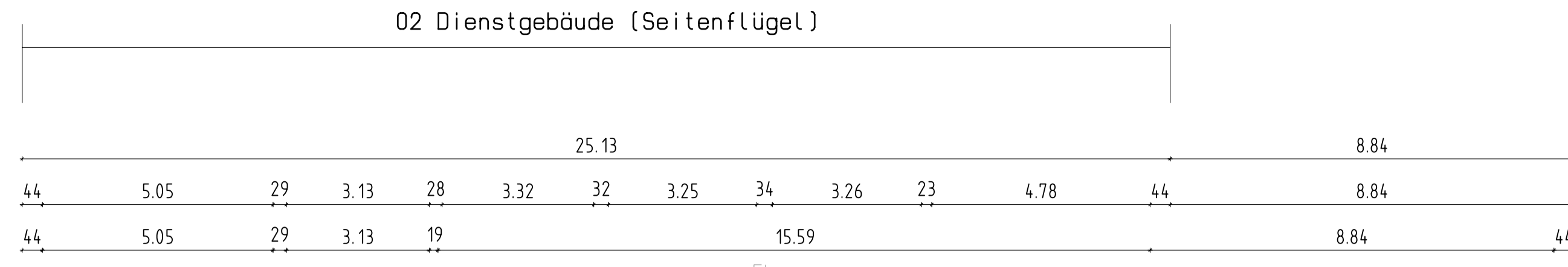
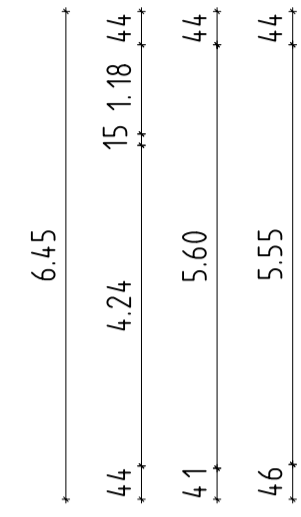
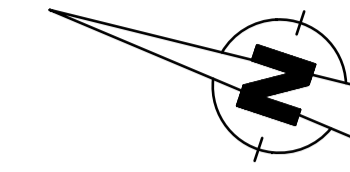

02 Dienstgebäude (Seitenflügel)

<p>LANDESBETRIEB BAU DES LANDES SACHSEN-ANHALT NIEDERLASSUNG SÜD An der Flöderwegkaserne 15, 06130 Halle Tel.: 0345/482360 Fax: 0345/482369</p>			
Liegenschaft: Landesamt für Geologie und Bergbau Richard-Wagner-Str. 56 Halle/Saale Lieg. Nr.: 030301 Architektur: /-Planungsbüro	Gebäude: Dienstgebäude (ehem. Wohnhaus) Dienstgebäude (Seitenflügel) Geb. Nr.: 01-02 Zustimmung durch nutzende Verwaltung	Bezeichnung: Grundriß Obergeschoß Maßstab: 1:100 Bl.-Nr.: Bereichsleiter: gezeichnet: bearbeitet: geprüft: Datum: März 2010	gezeichnet durch übergeordnete Instanz

02 Dienstgebäude (Seitenflügel)

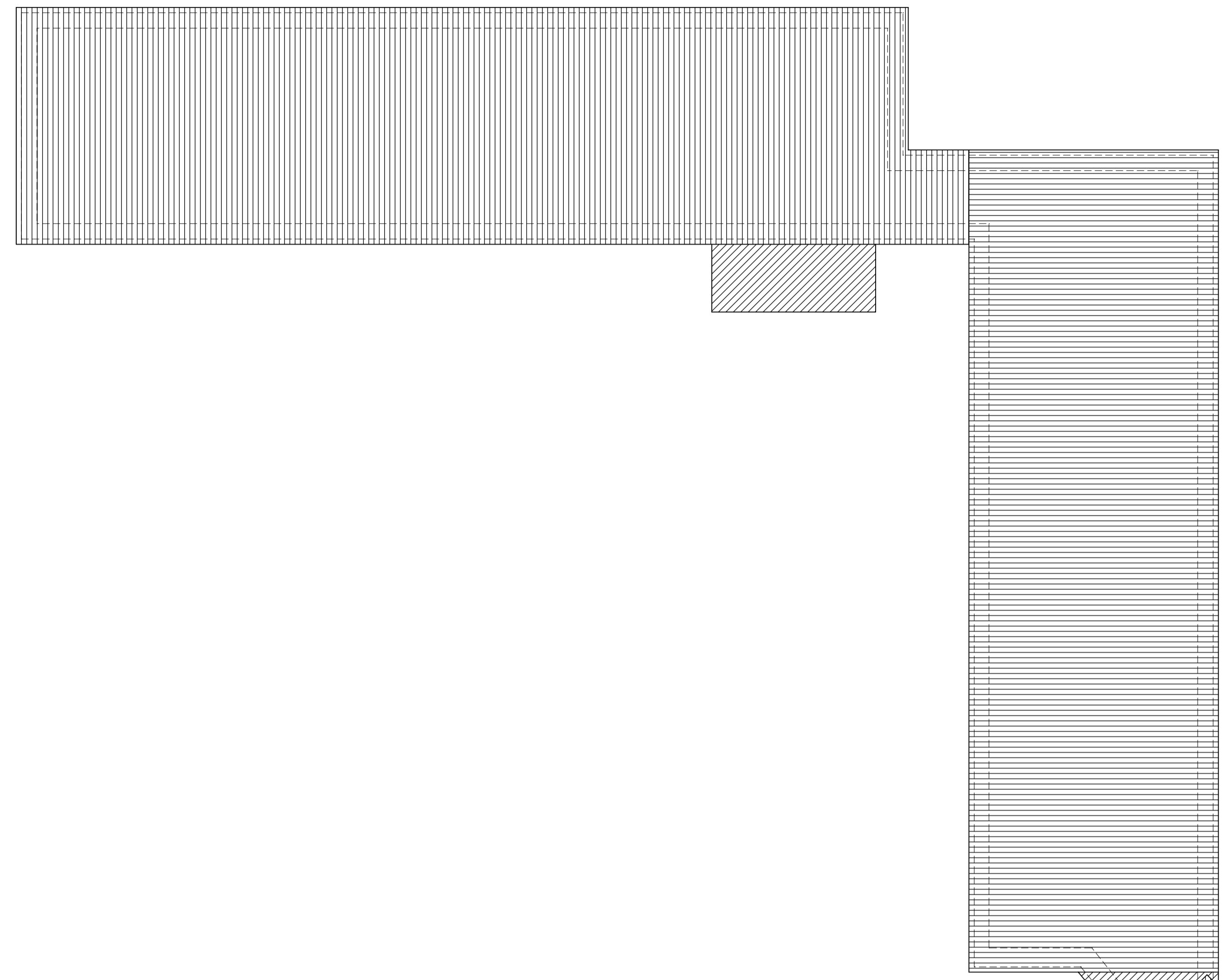

02 Dienstgebäude (Seitenflügel)

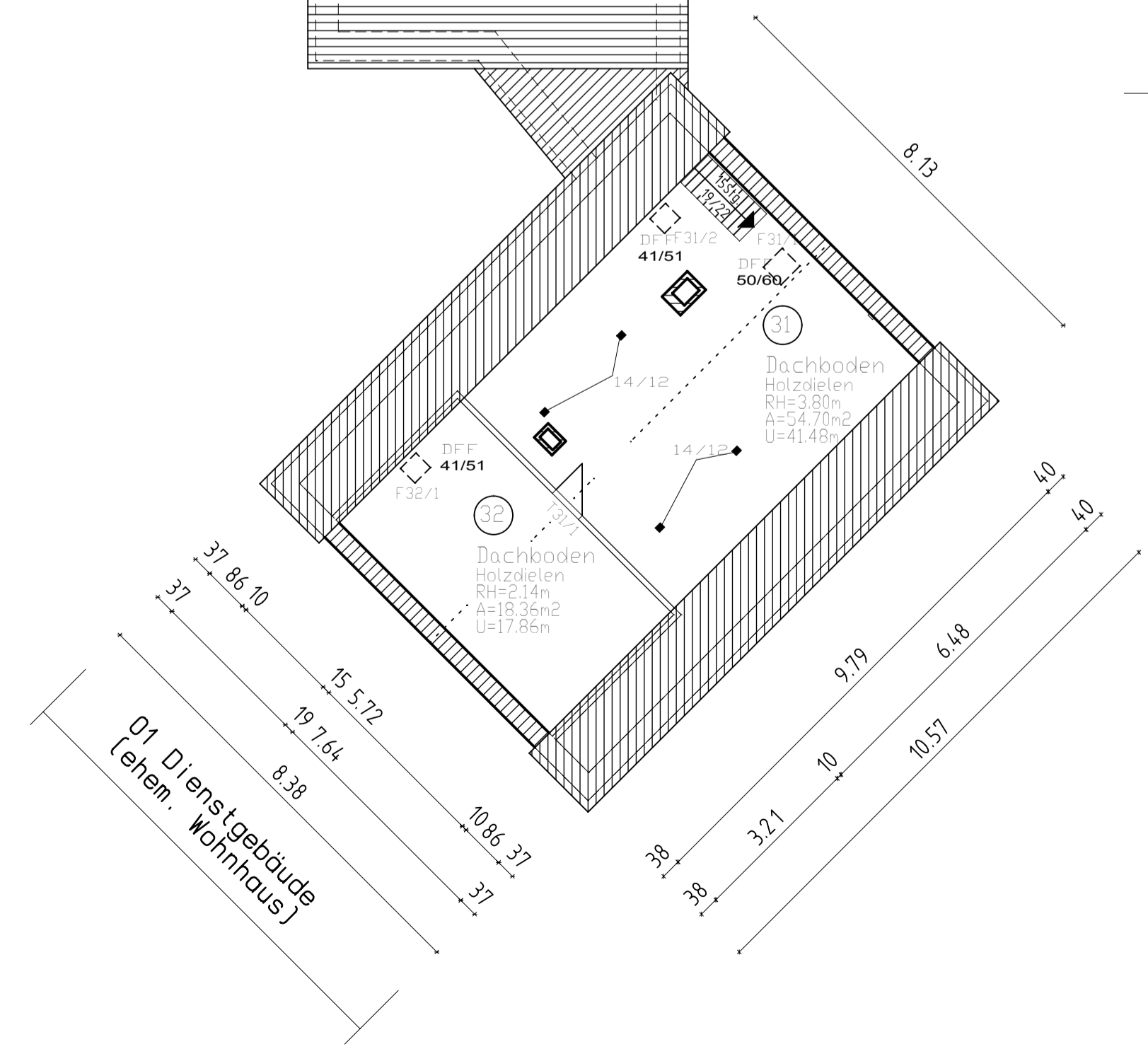
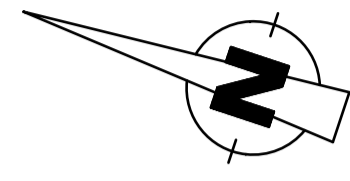

01 Dienstgebäude (ehem. Wohnhaus)

 LANDESBETRIEB BAU DES LANDES SACHSEN-ANHALT NIEDERLASSUNG SÜD An der Fiederwegkaserne 15, 06130 Halle Tel.: 0345/482360 Fax: 0345/482369			
Liegenschaft : Landesamt für Geologie und Bergbau Richard-Wagner-Str. 56 Halle/Saale	Gebäude : Dienstgebäude (ehem. Wohnhaus)	Bezeichnung : Grundriß Dachgeschoß	
Lieg. Nr. : 030301	Geb. Nr. : 01	Maßstab : 1:100	Bl.-Nr. :
Architektur- / Planungsbüro :	Zustimmung durch nutzende Verwaltung :	Bereichsleiter :	
Bearbeiten :	Geschäftsführer :	gezeichnet :	bearbeitet :
geprüft :	Datum : März 2010	genehmigt durch übergeordnete Instanz :	